Spleiß-Konzentrator 19“

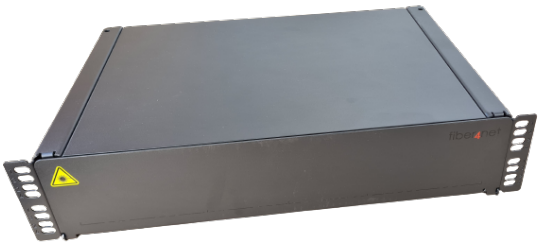

Produkteinsatz

FTTX / PoP

Produktbeschreibung

Der Spleiß-Konzentrator 19“ wird im FTTX Bereich verwendet, um die Feederkabel mit den Spleißmodulen im PoP Standort zu verbinden. Die Spleißlade mit den Spleißkasetten ist werkzeugfrei aushängbar, um ein einfaches Spleißen auf den Montagetisch zu ermöglichen.

Produkteigenschaften

Material	Aluminium, Kunststoff
Gehäusefarbe	RAL 9004, schwarz
Breite	490mm
Höhe	102 mm
Tiefe	312 mm
Kapazität	42 Spleißkassetten à 12 Spleiß Gesamt maximal 504 Spleiß je Konzentrator
Montage	inkl. Montagewinkel für 19“

Lieferumfang

- Spleißkonzentrator
- 42 Spleißkassetten (3M / Corning) à 12 Spleiß
- Befestigungsmaterial

Irrtümer, Druckfehler und technische Änderungen vorbehalten

fiber4net GmbH
Bundesstraße 3, 8642 St. Lorenzen im Mürztal
+43 3864 34044-10
office@fiber4net.at
www.fiber4net.at